Valsts dzelzceļa
tehniskā inspekcija

Īstenošanas plāni

05.11.2026.

Valsts dzelzceļa tehniskā inspekcija

Vairumā SITS nosaka

- Dzelzceļa sistēmas savstarpējās izmantojamības tehniskajās specifikācijās (SITS) nacionālie īstenošanas plāni un pārejas stratēģijas pamatā tiek noteikti katras specifikācijas **7. nodaļā ("Īstenošana").**
- **Dalībvalstis sagatavo valsts plānu** noteikta SITS īstenošanai **sadarbībā ar attiecīgajiem infrastruktūras pārvaldītājiem un dzelzceļa pārvadājumu uzņēmumiem**, apsverot visas Eiropas Savienības dzelzceļu sistēmas saskaņotību un **ņemot vērā dzelzceļu sistēmas ekonomisko dzīvotspēju, savstarpējo izmantojamību un drošību**.
- **Dalībvalstis koordinē procesu** starp visām attiecīgajām ieinteresētajām personām

Valsts dzelzceļa tehniskā inspekcija

VDzTI loma

VDzTI koordinē atsevišķu īstenošanas plānu procesu

↓

VDzTI attiecīgajām personām lūdz sniegt informāciju, kuru pēc tam apkopo

↓

VDzTI konsultējas ar iesaistītām pusēm un izveido īstenošanas plāna projektu

↓

VDzTI nosūta SM īstenošanas plāna projektu tālākai virzībai

VDzTI arī nodrošina uzraudzību kā īstenošanas plāni tiek realizēti.

Valsts dzelzceļa tehniskā inspekcija

Kādas SITS nosaka īstenošanas plānus?

Kontroles, vadības un signalizācijas apakšsistēma (**CCS SITS**):	• pieprasa izstrādāt un regulāri atjaunināt **Eiropas dzelzceļa satiksmes vadības sistēmas (ERTMS) valsts īstenošanas plānu**. Šis plāns nosaka pāreju no nacionālajām B klases signalizācijas sistēmām uz vienoto ETCS/ FRMCS) standartu.
Pieejamība personām ar invaliditāti un personām ar ierobežotām pārvietošanās spējām (**PRM SITS**):	• nosaka prasību izveidot nacionālo īstenošanas plānu **pasažieru infrastruktūras un ritošā sastāva pieejamības uzlabošanai**.
Telemātikas apakšsistēma (**TEL SITS / iepriekš TAF un TAP SITS**):	• paredz īstenošanas plānus un pārvaldības struktūras **vienotai datu apmaiņai kravu un pasažieru pārvadājumos**
Infrastruktūras (**INF SITS**) un Energoapgādes (**ENE SITS**) apakšsistēmas:	• satur īstenošanas plānu vadlīnijas **jaunu, atjaunotu vai modernizētu līniju salāgošanai ar Eiropas sliežu platuma un sprieguma standartiem**

Valsts dzelzceļa tehniskā inspekcija

CCS SITS

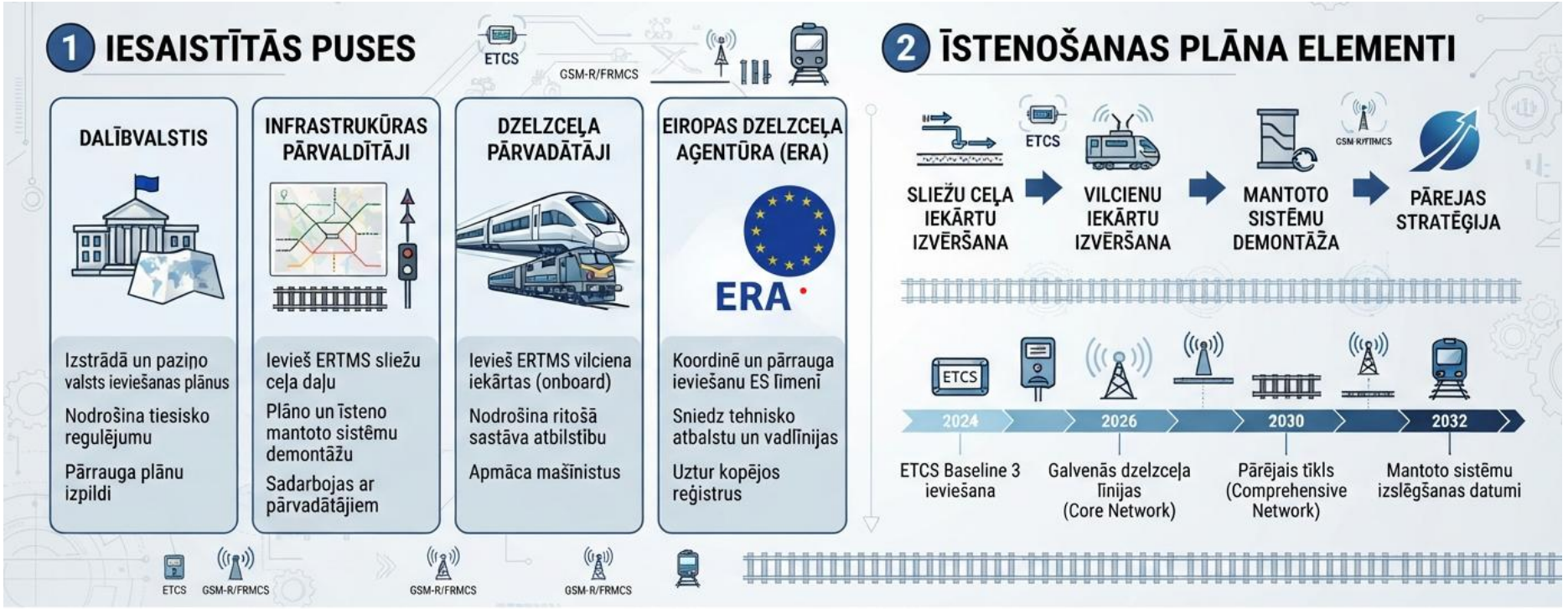

Šobrīd tiek pārskatīts 2024.gada īstenošanas plāns un plānojams, ka 2027.gadā varētu tikt iesniegts EK izvērtēšanai.
Vienotais kontaktpunkts ir SM sadarbībā ar VDzTI.

Valsts dzelzceļa tehniskā inspekcija

TEL SITS

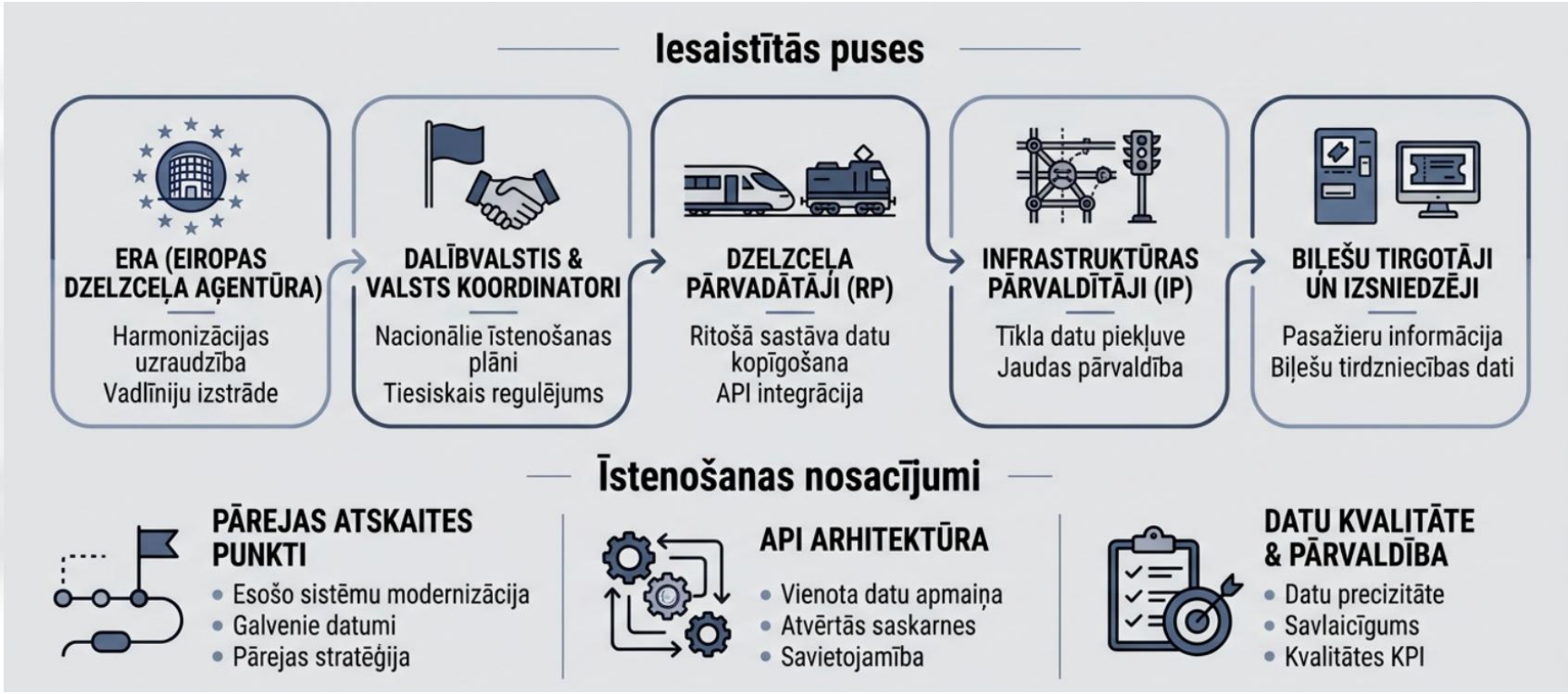

Šobrīd tiek gatavot grozījumi Dzelzceļa likumā, nosakot, ka VDZTI būs vienotā kontaktpunkta koordinators. Vienotā kontaktpunkta darbā tiks iesaistītas vairākas ieinteresētās puses.
Plāna izstrāde tiks uzsākta 2027.gadā.

Valsts dzelzceļa tehniskā inspekcija

PRM SITS

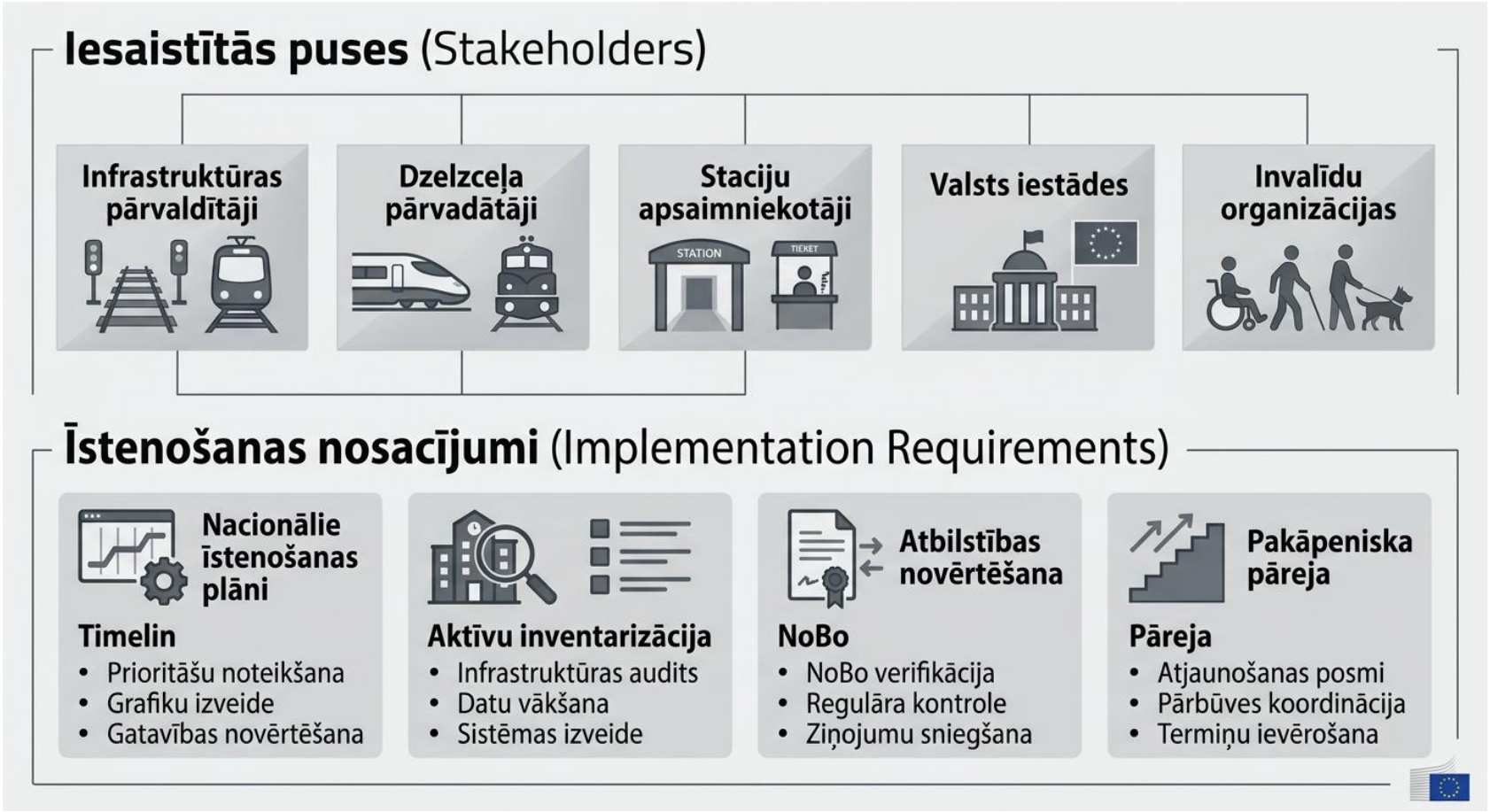

Ir pārskatīts 2025.gadā īstenošanas plāns, šobrīd atrodas Tiesību aktu portālā kā projekts. Obligāti dati jāievada ERSAD datu bāzē. Tas jānodrošina staciju apsaimniekotājam.
Visai informācijai ir jābūt pieejamai iesaistīto pušu tīmekļvietnēs.

Valsts dzelzceļa tehniskā inspekcija

INF un ENE SITS

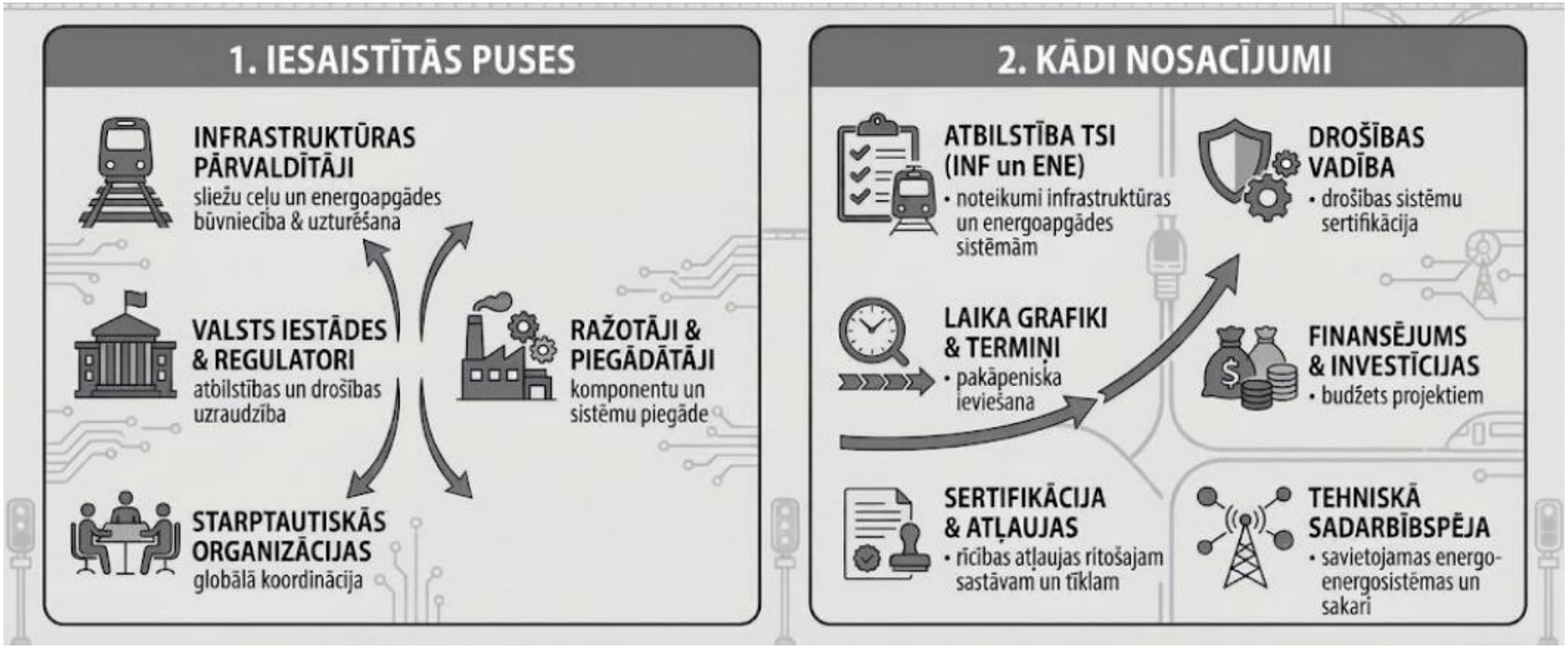

Šobrīd vairākas neskaidrības ir saistītas ar datu ievadi RINFĀ. Jārisina problēma!!!!

Valsts dzelzceļa
tehniskā inspekcija

Paldies par uzmanību!